Оформление кабинета истории

Выполнила ученица 9 «А» класса МБОУ «КСОШ№1» Баталина Юлия

Проверила: руководитель проекта учитель рисования МБОУ «КСОШ №1» Рудько М.В.

www.fppt.info

Обоснование выбора темы. Актуальность проекта

Почему предмет «История» перестает быть популярным?

Медведев: нужно повышать престиж рабочих профессий

05.08.2012 · МУСТАФА · 7949 · 645 · 485

Теги: дмитрий медведев, премьеры, омск, профессии, россия

Премьер-министр России Дмитрий Медведев во время встречи с жителями Омска заявил, что необходимо повышать престиж профессий, связанных с работой у станка.

Один из железнодорожников во время встречи с Медведевым в Омске спросил, как можно сбалансировать ситуацию, связанную с тем, что в настоящее время в России мало людей с рабочими специальностями, и по окончании школы все стараются получить высшее образование.

«Нам нужно повышать престиж профессионального труда, престиж работы у станка, престиж работы вообще любого профессионального труда. Это можно сделать, только если будет общая работа», - сказал Медведев.

Он подчеркнул, что к этому вопросу необходимо внимание со стороны регионов и ведомств, а также внимание со стороны работодателей. Третьим условием для повышения престижа рабочих профессий он назвал создание благоприятных условий труда, заработную плату и оценку труда рабочих, передает РИА «Новости».

Медведев также призвал россиян включиться в борьбу с пожарами, охватившими Сибирский федеральный округ.

Количество выпускников, сдававших ЕГЭ по истории

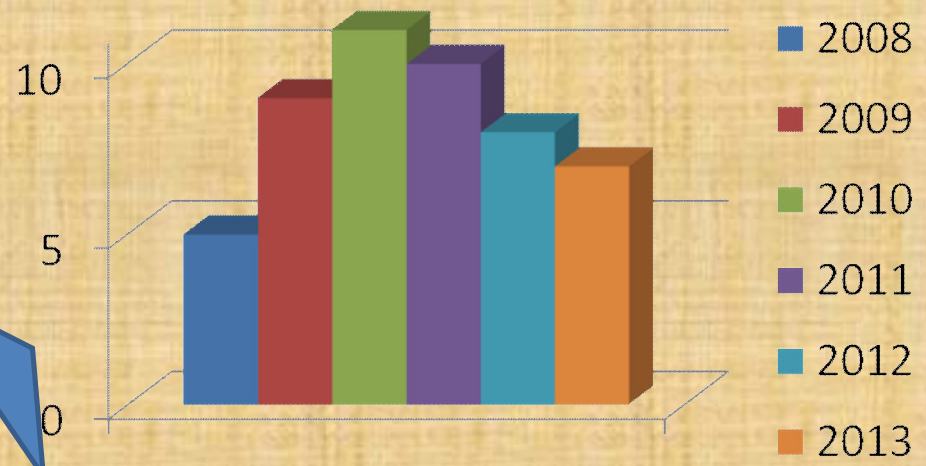

«Мы вопрошаем и допрашиваем прошедшее, чтобы оно объяснило нам наше настоящее и намекнуло о нашем будущем»

В.Г.Белинский

Цель работы: оформление кабинета истории, как средство повышения интереса к предмету «История» у обучающихся 5-7 классов.

Задачи:

- Изучить особенности помещения
- Выявить исторические интересы и предпочтения учеников 5-7 классов
- Изучить историю выбранного исторического периода
- Разработать эскиз проекта
- Создать единую композицию, состоящую из трех элементов.

План работы

Первый этап:

Начальный опрос (анкетирование)

Изучение:

- Психологических особенностей обучающихся (тестирование)
- Исторических предпочтений обучающихся (проведение конкурса рисунков)
- Особенностей помещения: освещение и структуру стен
- Особенности техники настенной живописи
- Исторической литературы
- Искусствоведческой литературы
- Современной архитектуры с элементами, присущими выбранному стилю

Составление эскизов

Второй этап:

Выбор материалов и инструментов

Роспись стен:

- Основной стены
- Первой малой стены
- Второй малой стены
- Завершающее оформление стен

Третий этап:

Итоговый опрос

Экономическое и экологическое обоснование

Подведение итогов

Первый этап работы

Начальное анкетирование

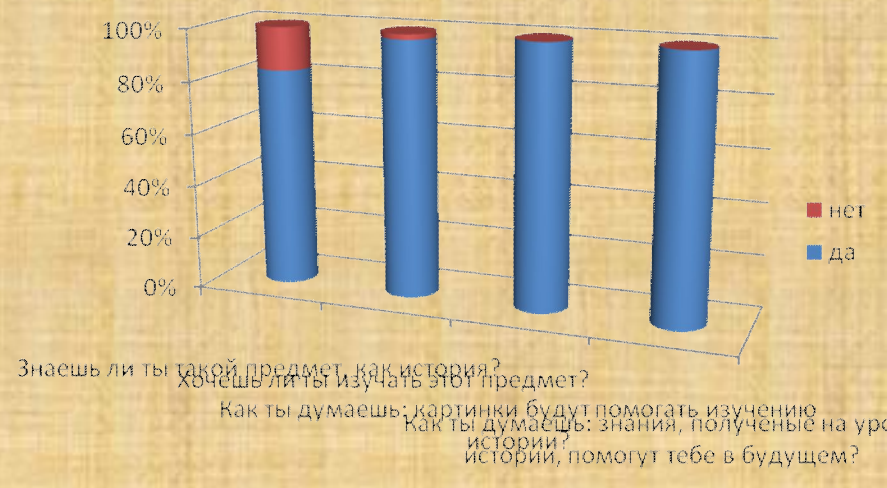

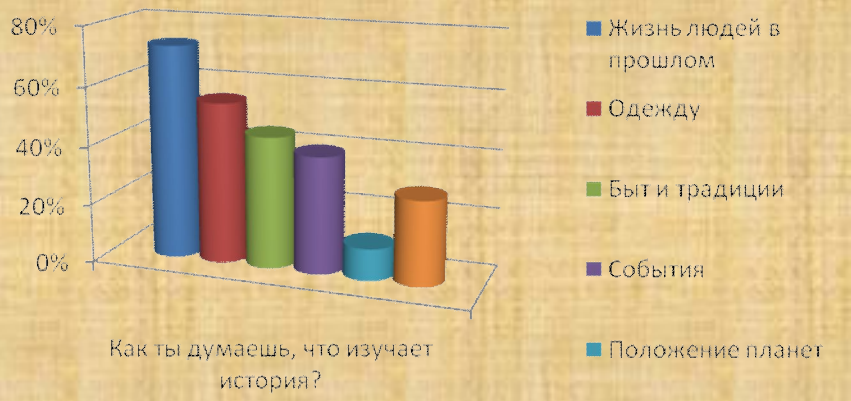

Конкурс рисунков «Путешествие в историю»

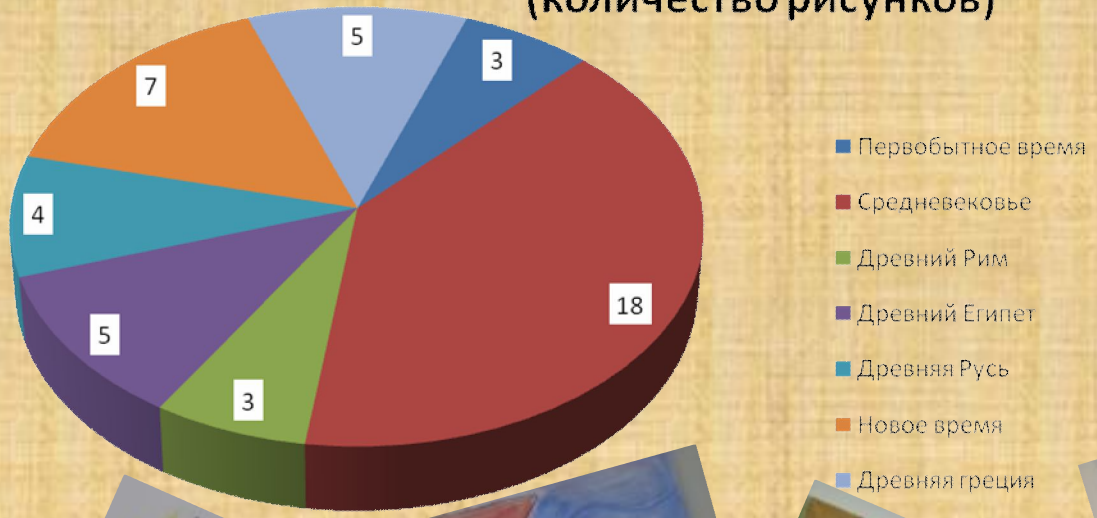

Изучение

Современная архитектура в стиле «Средневековье»:

Изучение исторической литературы:

Изучение искусствоведческой литературы

Разработка эскизов

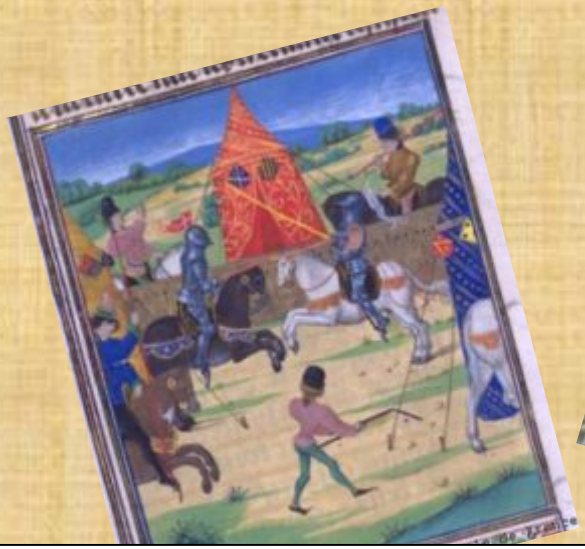

РЫЦАРСКИЙ ТУРНИР

Старинная миниатюра из западноевропейской рукописной книги, XVв.

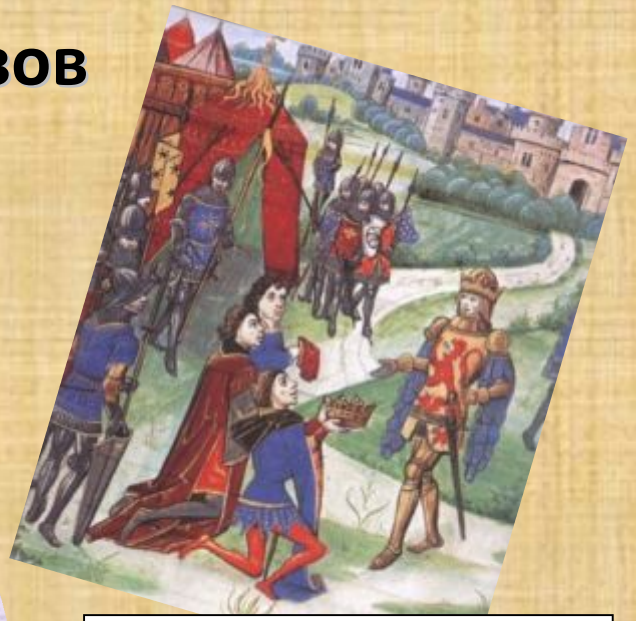

КОРОЛЬ И ВОЙНЫ

Французская миниатюра, середина XVв.

ЗАМОК СПЯЩЕЙ КРАСАВИЦЫ

Европейский Диснейленд, Париж

Роспись стен

Экономическое и экологическое обоснование

Смета расходов

№	наименование	кол-во	цена за единицу	сумма
1	простой карандаш	1	1,50 руб.	1,50 руб.
2	гуашь 12 цветов (большая упаковка)	1	162 руб.	165 руб.
3	гуашь 12 цветов (маленькая упаковка)	1	121,50 руб.	121,50 руб.
4	кисточка из щетины широкая	1	26,50 руб.	26,50 руб.
5	кисточка из щетины средняя	1	16,50 руб.	16,50 руб.
6	кисточка из щетины маленькая	1	10 руб.	10 руб.
7	кисточка белка средняя	1	18 руб.	18 руб.
8	кисточка белка большая	1	31 руб.	31 руб.
9	водоэмульсионная краска (1кг)	1	45 руб.	45 руб.
10	потолочный плинтус из пенопласта	25	11 руб.	275 руб.
12	клей универсальный ()	1	78, 60 руб.	78, 60 руб.
13	аэрозольный баллончик с краской цвета «Золото»	1	168,50 руб.	168,50 руб.
итого:				**957,10 руб.**

Заключение

«В этом году у нас появился новый предмет истории.
На этом уроке мы изучаем Древни мир, но мне уже поскорее хочется изучать средневековье»

«Эти великолепные картины… придают особую творческую обстановку, да и заниматься уроками намного приятнее»

«Картины про средневековье мне очень нравятся, было очень хитро расположить их в кабинете истории»

«Ученикам, которые проходят средние века, очень интересно и даже полезно посмотреть на рыцарей в сверкающих доспехах, замечательный замок тоже повествует об этом фрагменте истории»

«…кабинет истории преобразовался. Стало лучше и красивее. А заниматься историей стало интереснее!»

«Мне кажется, что кабинет истории должен быть пропитан историей»

Реклама

История – это предмет, изучающий цепочки событий, волнений, их последовательности и сменяемости. Иными словами история изучает время. Но что такое время? Время – это форма существования человека, когда понятия прошлого, настоящего и будущего настолько тесно переплетаются и вытекают одно из другого, что понять себя настоящего без себя прошлого бывает невозможно, точно так же, как и представить себя будущего без себя настоящего. А время как форма существования человека, народа, человечества отражается и закрепляется в искусстве. Поэтому показать всю историю через искусство - проще простого, важно лишь очень этого захотеть, как важно и не замедлить с этим.

Спасибо за внимание!